

ОПИСАНИЕ МЕСТОПОЛОЖЕНИЯ ГРАНИЦ

Зона многоэтажной и среднеэтажной смешанной жилой застройки Ж-1

(наименование объекта, местоположение границ которого описано (далее - объект))

Раздел 1

Сведения об объекте

№ п/п	Характеристики объекта	Описание характеристик
1	2	3
1.	Местоположение объекта	Ярославская область, район Ярославский, сельское поселение Заволжское
2.	Площадь объекта +/- величина погрешности определения площади (Р +/- Дельта Р)	626593 +/- 277 м ²
3.	Иные характеристики объекта	-

Раздел 2

Сведения о местоположении границ объекта

1. Система координат МСК-76

2. Сведения о характерных точках границ объекта

Обозначение характерных точек границ	Координаты, м		Метод определения координат характерной точки	Средняя квадратическая погрешность положения характерной точки (Mt), м	Описание обозначения точки на местности (при наличии)
	X	Y			
1	2	3	4	5	6
-	-	-	-	-	

3. Сведения о характерных точках части (частей) границы объекта

Обозначение характерных точек части границы	Координаты, м		Метод определения координат характерной точки	Средняя квадратическая погрешность положения характерной точки (Mt), м	Описание обозначения точки на местности (при наличии)
	X	Y			
1	2	3	4	5	6
Часть 1					
1	379335.79	1335183.85	Аналитический метод	0.1	-
2	379248.73	1335476.30	Аналитический метод	0.1	-
3	379170.23	1335478.47	Аналитический метод	0.1	-
4	379144.81	1335479.18	Аналитический метод	0.1	-
5	379043.32	1335481.99	Аналитический метод	0.1	-
6	379036.09	1335482.19	Аналитический метод	0.1	-
7	379024.51	1335482.51	Аналитический метод	0.1	-
8	378985.24	1335473.58	Аналитический метод	0.1	-
9	378980.22	1335371.04	Аналитический метод	0.1	-
10	378982.08	1335358.57	Аналитический метод	0.1	-
11	378980.76	1335287.89	Аналитический метод	0.1	-
12	378950.80	1335288.07	Аналитический метод	0.1	-
13	378841.46	1335289.16	Аналитический метод	0.1	-
14	378717.23	1335163.71	Аналитический метод	0.1	-
15	378717.94	1335163.09	Аналитический метод	0.1	-
16	378696.90	1335130.98	Аналитический метод	0.1	-

3. Сведения о характерных точках части (частей) границы объекта					
Обозначение характерных точек части границы	Координаты, м		Метод определения координат характерной точки	Средняя квадратическая погрешность положения характерной точки (Mt), м	Описание обозначения точки на местности (при наличии)
	X	Y			
1	2	3	4	5	6
17	378657.49	1335070.84	Аналитический метод	0.1	-
18	378742.41	1335015.29	Аналитический метод	0.1	-
19	378810.92	1334970.47	Аналитический метод	0.1	-
20	378838.14	1335012.12	Аналитический метод	0.1	-
21	378855.01	1335073.36	Аналитический метод	0.1	-
22	378890.89	1335049.87	Аналитический метод	0.1	-
23	378838.46	1334969.67	Аналитический метод	0.1	-
24	378884.21	1334939.75	Аналитический метод	0.1	-
25	378884.82	1334936.82	Аналитический метод	0.1	-
26	378865.18	1334906.76	Аналитический метод	0.1	-
27	378842.73	1334872.43	Аналитический метод	0.1	-
28	378837.16	1334876.07	Аналитический метод	0.1	-
29	378842.01	1334883.49	Аналитический метод	0.1	-
30	378800.05	1334910.91	Аналитический метод	0.1	-
31	378759.80	1334849.34	Аналитический метод	0.1	-
32	378737.74	1334855.26	Аналитический метод	0.1	-
33	378734.87	1334844.63	Аналитический метод	0.1	-
34	378544.81	1334895.58	Аналитический метод	0.1	-
35	378539.32	1334883.20	Аналитический метод	0.1	-
36	378532.62	1334868.08	Аналитический метод	0.1	-
37	378510.30	1334829.02	Аналитический метод	0.1	-
38	378570.57	1334790.54	Аналитический метод	0.1	-
39	378591.92	1334776.90	Аналитический метод	0.1	-
40	378608.77	1334767.38	Аналитический метод	0.1	-
41	378610.70	1334770.60	Аналитический метод	0.1	-
42	378646.45	1334758.63	Аналитический метод	0.1	-

3. Сведения о характерных точках части (частей) границы объекта					
Обозначение характерных точек части границы	Координаты, м		Метод определения координат характерной точки	Средняя квадратическая погрешность положения характерной точки (Mt), м	Описание обозначения точки на местности (при наличии)
	X	Y			
1	2	3	4	5	6
43	378668.55	1334822.05	Аналитический метод	0.1	-
44	378672.00	1334831.96	Аналитический метод	0.1	-
45	378709.61	1334819.30	Аналитический метод	0.1	-
46	378724.43	1334814.31	Аналитический метод	0.1	-
47	378727.72	1334819.92	Аналитический метод	0.1	-
48	378728.73	1334821.65	Аналитический метод	0.1	-
49	378784.79	1334788.98	Аналитический метод	0.1	-
50	378783.91	1334787.46	Аналитический метод	0.1	-
51	378828.82	1334761.42	Аналитический метод	0.1	-
52	378855.67	1334746.23	Аналитический метод	0.1	-
53	378876.70	1334734.33	Аналитический метод	0.1	-
54	378899.90	1334721.21	Аналитический метод	0.1	-
55	378915.56	1334748.12	Аналитический метод	0.1	-
56	378972.43	1334727.57	Аналитический метод	0.1	-
57	378953.60	1334698.42	Аналитический метод	0.1	-
58	378957.43	1334696.47	Аналитический метод	0.1	-
59	379017.16	1334661.88	Аналитический метод	0.1	-
60	379022.82	1334658.60	Аналитический метод	0.1	-
61	379021.94	1334657.09	Аналитический метод	0.1	-
62	379037.91	1334647.75	Аналитический метод	0.1	-
63	379039.87	1334646.60	Аналитический метод	0.1	-
64	379033.15	1334634.45	Аналитический метод	0.1	-
65	379034.72	1334632.57	Аналитический метод	0.1	-
66	379035.49	1334631.65	Аналитический метод	0.1	-
67	379036.51	1334630.43	Аналитический метод	0.1	-
68	379038.61	1334627.91	Аналитический метод	0.1	-

3. Сведения о характерных точках части (частей) границы объекта					
Обозначение характерных точек части границы	Координаты, м		Метод определения координат характерной точки	Средняя квадратическая погрешность положения характерной точки (Mt), м	Описание обозначения точки на местности (при наличии)
	X	Y			
1	2	3	4	5	6
69	379040.44	1334625.72	Аналитический метод	0.1	-
70	379040.99	1334625.07	Аналитический метод	0.1	-
71	379037.43	1334616.64	Аналитический метод	0.1	-
72	379038.62	1334610.28	Аналитический метод	0.1	-
73	379037.63	1334604.35	Аналитический метод	0.1	-
74	379038.42	1334602.28	Аналитический метод	0.1	-
75	379036.54	1334597.72	Аналитический метод	0.1	-
76	379030.09	1334582.09	Аналитический метод	0.1	-
77	379030.93	1334579.31	Аналитический метод	0.1	-
78	379030.65	1334576.39	Аналитический метод	0.1	-
79	379029.05	1334572.52	Аналитический метод	0.1	-
80	379028.05	1334566.64	Аналитический метод	0.1	-
81	379026.57	1334562.33	Аналитический метод	0.1	-
82	379022.46	1334565.17	Аналитический метод	0.1	-
83	379019.83	1334561.49	Аналитический метод	0.1	-
84	379017.87	1334562.50	Аналитический метод	0.1	-
85	379014.98	1334557.98	Аналитический метод	0.1	-
86	379013.30	1334555.35	Аналитический метод	0.1	-
87	379014.14	1334554.74	Аналитический метод	0.1	-
88	379017.78	1334552.11	Аналитический метод	0.1	-
89	379013.43	1334546.24	Аналитический метод	0.1	-
90	379008.32	1334539.36	Аналитический метод	0.1	-
91	379008.02	1334538.95	Аналитический метод	0.1	-
92	379007.47	1334538.21	Аналитический метод	0.1	-
93	379007.15	1334537.78	Аналитический метод	0.1	-
94	379002.48	1334537.48	Аналитический метод	0.1	-

3. Сведения о характерных точках части (частей) границы объекта					
Обозначение характерных точек части границы	Координаты, м		Метод определения координат характерной точки	Средняя квадратическая погрешность положения характерной точки (Mt), м	Описание обозначения точки на местности (при наличии)
	X	Y			
1	2	3	4	5	6
95	378998.73	1334529.80	Аналитический метод	0.1	-
96	378990.51	1334512.97	Аналитический метод	0.1	-
97	378980.79	1334493.09	Аналитический метод	0.1	-
98	378979.15	1334494.09	Аналитический метод	0.1	-
99	378975.67	1334496.19	Аналитический метод	0.1	-
100	378968.64	1334500.43	Аналитический метод	0.1	-
101	378959.16	1334479.95	Аналитический метод	0.1	-
102	378965.20	1334474.98	Аналитический метод	0.1	-
103	378969.89	1334471.12	Аналитический метод	0.1	-
104	379175.82	1334614.15	Аналитический метод	0.1	-
105	379150.82	1334698.09	Аналитический метод	0.1	-
106	379124.52	1334786.44	Аналитический метод	0.1	-
107	379025.16	1334788.87	Аналитический метод	0.1	-
108	379023.29	1334788.92	Аналитический метод	0.1	-
109	379006.11	1334794.46	Аналитический метод	0.1	-
110	379006.18	1334906.42	Аналитический метод	0.1	-
111	379031.17	1334906.43	Аналитический метод	0.1	-
112	379032.94	1334939.32	Аналитический метод	0.1	-
113	379022.95	1334952.67	Аналитический метод	0.1	-
114	379022.04	1334962.53	Аналитический метод	0.1	-
115	379023.85	1335049.18	Аналитический метод	0.1	-
116	379026.76	1335177.65	Аналитический метод	0.1	-
117	379034.93	1335186.50	Аналитический метод	0.1	-
118	379330.39	1335180.96	Аналитический метод	0.1	-
119	379335.75	1335180.88	Аналитический метод	0.1	-
1	379335.79	1335183.85	Аналитический метод	0.1	-

3. Сведения о характерных точках части (частей) границы объекта					
Обозначение характерных точек части границы	Координаты, м		Метод определения координат характерной точки	Средняя квадратическая погрешность положения характерной точки (Mt), м	Описание обозначения точки на местности (при наличии)
	X	Y			
1	2	3	4	5	6
Часть 2					
120	379238.85	1335514.53	Аналитический метод	0.1	-
121	379234.06	1335533.03	Аналитический метод	0.1	-
122	379228.20	1335555.73	Аналитический метод	0.1	-
123	379193.78	1335601.48	Аналитический метод	0.1	-
124	379165.74	1335638.76	Аналитический метод	0.1	-
125	379146.90	1335624.58	Аналитический метод	0.1	-
126	379124.12	1335654.86	Аналитический метод	0.1	-
127	379118.93	1335634.47	Аналитический метод	0.1	-
128	379113.33	1335612.48	Аналитический метод	0.1	-
129	379124.50	1335597.64	Аналитический метод	0.1	-
130	379143.89	1335571.86	Аналитический метод	0.1	-
131	379139.89	1335568.85	Аналитический метод	0.1	-
132	379111.75	1335606.27	Аналитический метод	0.1	-
133	379099.64	1335558.72	Аналитический метод	0.1	-
134	379093.92	1335536.28	Аналитический метод	0.1	-
135	379086.84	1335508.47	Аналитический метод	0.1	-
136	379112.81	1335507.87	Аналитический метод	0.1	-
137	379148.86	1335507.03	Аналитический метод	0.1	-
138	379163.19	1335506.70	Аналитический метод	0.1	-
139	379236.10	1335505.01	Аналитический метод	0.1	-
120	379238.85	1335514.53	Аналитический метод	0.1	-
140	379163.84	1335534.66	Аналитический метод	0.1	-
141	379149.59	1335534.99	Аналитический метод	0.1	-
142	379146.14	1335535.07	Аналитический метод	0.1	-
143	379146.62	1335557.63	Аналитический метод	0.1	-

3. Сведения о характерных точках части (частей) границы объекта					
Обозначение характерных точек части границы	Координаты, м		Метод определения координат характерной точки	Средняя квадратическая погрешность положения характерной точки (Mt), м	Описание обозначения точки на местности (при наличии)
	X	Y			
1	2	3	4	5	6
144	379164.36	1335557.22	Аналитический метод	0.1	-
140	379163.84	1335534.66	Аналитический метод	0.1	-
Часть 3					
145	379087.33	1335595.54	Аналитический метод	0.1	-
146	379096.28	1335628.43	Аналитический метод	0.1	-
147	379109.36	1335676.54	Аналитический метод	0.1	-
148	379067.62	1335647.57	Аналитический метод	0.1	-
149	379025.57	1335618.39	Аналитический метод	0.1	-
150	379041.60	1335591.60	Аналитический метод	0.1	-
151	379050.38	1335576.92	Аналитический метод	0.1	-
152	379049.36	1335558.43	Аналитический метод	0.1	-
153	379047.43	1335523.48	Аналитический метод	0.1	-
154	379046.64	1335509.40	Аналитический метод	0.1	-
155	379063.78	1335509.01	Аналитический метод	0.1	-
156	379067.59	1335523.02	Аналитический метод	0.1	-
157	379077.05	1335557.79	Аналитический метод	0.1	-
158	379085.98	1335590.57	Аналитический метод	0.1	-
159	379052.32	1335591.35	Аналитический метод	0.1	-
160	379053.68	1335596.32	Аналитический метод	0.1	-
161	379080.18	1335595.71	Аналитический метод	0.1	-
145	379087.33	1335595.54	Аналитический метод	0.1	-
Часть 4					
162	378602.90	1334987.53	Аналитический метод	0.1	-
163	378549.33	1334905.78	Аналитический метод	0.1	-
164	378679.47	1334870.88	Аналитический метод	0.1	-
165	378707.37	1334863.40	Аналитический метод	0.1	-

3. Сведения о характерных точках части (частей) границы объекта					
Обозначение характерных точек части границы	Координаты, м		Метод определения координат характерной точки	Средняя квадратическая погрешность положения характерной точки (Mt), м	Описание обозначения точки на местности (при наличии)
	X	Y			
1	2	3	4	5	6
166	378735.92	1334855.75	Аналитический метод	0.1	-
167	378807.64	1334965.46	Аналитический метод	0.1	-
168	378762.22	1334995.14	Аналитический метод	0.1	-
169	378760.99	1334990.56	Аналитический метод	0.1	-
170	378737.19	1335006.15	Аналитический метод	0.1	-
171	378723.41	1334954.74	Аналитический метод	0.1	-
172	378706.20	1334934.48	Аналитический метод	0.1	-
173	378697.15	1334936.88	Аналитический метод	0.1	-
174	378668.58	1334944.53	Аналитический метод	0.1	-
175	378608.82	1334983.66	Аналитический метод	0.1	-
162	378602.90	1334987.53	Аналитический метод	0.1	-
Часть 5					
176	378902.98	1334582.77	Аналитический метод	0.1	-
177	378890.86	1334589.78	Аналитический метод	0.1	-
178	378844.64	1334616.50	Аналитический метод	0.1	-
179	378838.52	1334606.51	Аналитический метод	0.1	-
180	378825.07	1334614.73	Аналитический метод	0.1	-
181	378795.90	1334567.13	Аналитический метод	0.1	-
182	378803.14	1334562.69	Аналитический метод	0.1	-
183	378868.22	1334525.41	Аналитический метод	0.1	-
176	378902.98	1334582.77	Аналитический метод	0.1	-
Часть 6					
184	378570.69	1334704.95	Аналитический метод	0.1	-
185	378599.96	1334752.66	Аналитический метод	0.1	-
186	378480.61	1334825.77	Аналитический метод	0.1	-
187	378465.85	1334834.81	Аналитический метод	0.1	-

3. Сведения о характерных точках части (частей) границы объекта					
Обозначение характерных точек части границы	Координаты, м		Метод определения координат характерной точки	Средняя квадратическая погрешность положения характерной точки (Mt), м	Описание обозначения точки на местности (при наличии)
	X	Y			
1	2	3	4	5	6
188	378463.48	1334831.45	Аналитический метод	0.1	-
189	378433.05	1334788.23	Аналитический метод	0.1	-
190	378436.20	1334786.30	Аналитический метод	0.1	-
191	378453.35	1334775.86	Аналитический метод	0.1	-
184	378570.69	1334704.95	Аналитический метод	0.1	-
Часть 7					
192	376993.23	1334890.38	Аналитический метод	0.1	-
193	376991.94	1334884.94	Аналитический метод	0.1	-
194	376988.64	1334876.00	Аналитический метод	0.1	-
195	376989.14	1334875.82	Аналитический метод	0.1	-
196	376988.80	1334874.89	Аналитический метод	0.1	-
197	376988.30	1334875.06	Аналитический метод	0.1	-
198	376975.64	1334840.06	Аналитический метод	0.1	-
199	376968.86	1334822.30	Аналитический метод	0.1	-
200	377038.26	1334791.76	Аналитический метод	0.1	-
201	377040.89	1334804.80	Аналитический метод	0.1	-
202	377046.62	1334819.88	Аналитический метод	0.1	-
203	377072.47	1334882.06	Аналитический метод	0.1	-
204	377051.96	1334882.72	Аналитический метод	0.1	-
205	377045.06	1334882.14	Аналитический метод	0.1	-
206	377044.08	1334879.84	Аналитический метод	0.1	-
207	376996.86	1334889.52	Аналитический метод	0.1	-
192	376993.23	1334890.38	Аналитический метод	0.1	-
Часть 8					
208	376793.11	1334933.81	Аналитический метод	0.1	-
209	376807.41	1334992.08	Аналитический метод	0.1	-

3. Сведения о характерных точках части (частей) границы объекта					
Обозначение характерных точек части границы	Координаты, м		Метод определения координат характерной точки	Средняя квадратическая погрешность положения характерной точки (Mt), м	Описание обозначения точки на местности (при наличии)
	X	Y			
1	2	3	4	5	6
210	376613.20	1335039.78	Аналитический метод	0.1	-
211	376575.04	1334884.39	Аналитический метод	0.1	-
212	376672.15	1334860.54	Аналитический метод	0.1	-
213	376696.00	1334957.65	Аналитический метод	0.1	-
208	376793.11	1334933.81	Аналитический метод	0.1	-
Часть 9					
214	378202.78	1334700.94	Аналитический метод	0.1	-
215	378176.70	1334663.88	Аналитический метод	0.1	-
216	378159.44	1334639.36	Аналитический метод	0.1	-
217	378151.61	1334628.24	Аналитический метод	0.1	-
218	378066.14	1334665.64	Аналитический метод	0.1	-
219	378037.17	1334674.99	Аналитический метод	0.1	-
220	378018.90	1334681.61	Аналитический метод	0.1	-
221	378004.97	1334660.92	Аналитический метод	0.1	-
222	377991.04	1334640.23	Аналитический метод	0.1	-
223	377979.75	1334623.47	Аналитический метод	0.1	-
224	377969.38	1334608.07	Аналитический метод	0.1	-
225	377947.02	1334574.87	Аналитический метод	0.1	-
226	377924.95	1334542.09	Аналитический метод	0.1	-
227	377902.31	1334508.46	Аналитический метод	0.1	-
228	377880.11	1334475.49	Аналитический метод	0.1	-
229	377857.91	1334442.51	Аналитический метод	0.1	-
230	377852.96	1334435.16	Аналитический метод	0.1	-
231	377834.83	1334408.23	Аналитический метод	0.1	-
232	377815.68	1334379.79	Аналитический метод	0.1	-
233	377811.60	1334373.73	Аналитический метод	0.1	-

3. Сведения о характерных точках части (частей) границы объекта					
Обозначение характерных точек части границы	Координаты, м		Метод определения координат характерной точки	Средняя квадратическая погрешность положения характерной точки (Mt), м	Описание обозначения точки на местности (при наличии)
	X	Y			
1	2	3	4	5	6
234	377795.85	1334350.34	Аналитический метод	0.1	-
235	377766.26	1334306.39	Аналитический метод	0.1	-
236	377819.64	1334273.12	Аналитический метод	0.1	-
237	377869.44	1334236.38	Аналитический метод	0.1	-
238	377881.91	1334227.18	Аналитический метод	0.1	-
239	377860.06	1334194.35	Аналитический метод	0.1	-
240	377858.20	1334191.56	Аналитический метод	0.1	-
241	377848.33	1334176.72	Аналитический метод	0.1	-
242	377895.22	1334145.81	Аналитический метод	0.1	-
243	377904.08	1334159.41	Аналитический метод	0.1	-
244	377904.11	1334159.39	Аналитический метод	0.1	-
245	377994.59	1334298.41	Аналитический метод	0.1	-
246	377989.81	1334301.70	Аналитический метод	0.1	-
247	377951.40	1334328.16	Аналитический метод	0.1	-
248	377964.12	1334345.55	Аналитический метод	0.1	-
249	377983.32	1334374.79	Аналитический метод	0.1	-
250	378024.06	1334345.75	Аналитический метод	0.1	-
251	378024.81	1334345.27	Аналитический метод	0.1	-
252	378024.84	1334345.31	Аналитический метод	0.1	-
253	378049.99	1334384.30	Аналитический метод	0.1	-
254	378063.52	1334405.28	Аналитический метод	0.1	-
255	378063.67	1334405.51	Аналитический метод	0.1	-
256	378105.38	1334470.19	Аналитический метод	0.1	-
257	378109.15	1334475.35	Аналитический метод	0.1	-
258	378141.48	1334525.66	Аналитический метод	0.1	-
259	378146.73	1334533.57	Аналитический метод	0.1	-

3. Сведения о характерных точках части (частей) границы объекта					
Обозначение характерных точек части границы	Координаты, м		Метод определения координат характерной точки	Средняя квадратическая погрешность положения характерной точки (Mt), м	Описание обозначения точки на местности (при наличии)
	X	Y			
1	2	3	4	5	6
260	378197.64	1334610.23	Аналитический метод	0.1	-
261	378197.60	1334610.26	Аналитический метод	0.1	-
262	378197.94	1334610.77	Аналитический метод	0.1	-
263	378217.13	1334635.55	Аналитический метод	0.1	-
264	378245.66	1334672.38	Аналитический метод	0.1	-
265	378205.46	1334704.75	Аналитический метод	0.1	-
266	378202.78	1334700.94	Аналитический метод	0.1	-
Часть 10					
267	377551.77	1334609.95	Аналитический метод	0.1	-
268	377567.54	1334598.90	Аналитический метод	0.1	-
269	377636.73	1334550.38	Аналитический метод	0.1	-
270	377663.21	1334531.82	Аналитический метод	0.1	-
271	377669.09	1334534.98	Аналитический метод	0.1	-
272	377689.12	1334545.74	Аналитический метод	0.1	-
273	377694.45	1334554.01	Аналитический метод	0.1	-
274	377699.70	1334579.01	Аналитический метод	0.1	-
275	377705.75	1334607.79	Аналитический метод	0.1	-
276	377712.06	1334611.12	Аналитический метод	0.1	-
277	377743.19	1334627.54	Аналитический метод	0.1	-
278	377745.04	1334628.31	Аналитический метод	0.1	-
279	377746.99	1334628.75	Аналитический метод	0.1	-
280	377748.99	1334628.73	Аналитический метод	0.1	-
281	377750.96	1334628.43	Аналитический метод	0.1	-
282	377752.82	1334627.69	Аналитический метод	0.1	-
283	377754.52	1334626.63	Аналитический метод	0.1	-
284	377765.47	1334618.79	Аналитический метод	0.1	-

3. Сведения о характерных точках части (частей) границы объекта					
Обозначение характерных точек части границы	Координаты, м		Метод определения координат характерной точки	Средняя квадратическая погрешность положения характерной точки (Mt), м	Описание обозначения точки на местности (при наличии)
	X	Y			
1	2	3	4	5	6
285	377761.83	1334613.41	Аналитический метод	0.1	-
286	377784.85	1334598.68	Аналитический метод	0.1	-
287	377892.89	1334655.73	Аналитический метод	0.1	-
288	377897.71	1334658.28	Аналитический метод	0.1	-
289	377872.47	1334705.73	Аналитический метод	0.1	-
290	377871.85	1334706.90	Аналитический метод	0.1	-
291	377908.74	1334726.33	Аналитический метод	0.1	-
292	377970.15	1334704.90	Аналитический метод	0.1	-
293	377973.34	1334703.79	Аналитический метод	0.1	-
294	377977.65	1334702.28	Аналитический метод	0.1	-
295	377981.72	1334713.57	Аналитический метод	0.1	-
296	377885.02	1334747.31	Аналитический метод	0.1	-
297	377865.73	1334754.78	Аналитический метод	0.1	-
298	377780.28	1334785.73	Аналитический метод	0.1	-
299	377753.54	1334795.42	Аналитический метод	0.1	-
300	377761.04	1334809.79	Аналитический метод	0.1	-
301	377758.33	1334817.92	Аналитический метод	0.1	-
302	377750.83	1334824.58	Аналитический метод	0.1	-
303	377741.88	1334830.42	Аналитический метод	0.1	-
304	377735.21	1334837.50	Аналитический метод	0.1	-
305	377728.12	1334847.71	Аналитический метод	0.1	-
306	377724.17	1334860.00	Аналитический метод	0.1	-
307	377667.62	1334902.44	Аналитический метод	0.1	-
308	377668.14	1334907.25	Аналитический метод	0.1	-
309	377669.56	1334920.44	Аналитический метод	0.1	-
310	377677.23	1334991.60	Аналитический метод	0.1	-

3. Сведения о характерных точках части (частей) границы объекта					
Обозначение характерных точек части границы	Координаты, м		Метод определения координат характерной точки	Средняя квадратическая погрешность положения характерной точки (Mt), м	Описание обозначения точки на местности (при наличии)
	X	Y			
1	2	3	4	5	6
311	377678.73	1335021.89	Аналитический метод	0.1	-
312	377654.67	1335043.03	Аналитический метод	0.1	-
313	377612.72	1335078.44	Аналитический метод	0.1	-
314	377599.35	1335089.73	Аналитический метод	0.1	-
315	377562.82	1335046.31	Аналитический метод	0.1	-
316	377534.40	1335015.78	Аналитический метод	0.1	-
317	377387.46	1335142.91	Аналитический метод	0.1	-
318	377365.51	1335126.25	Аналитический метод	0.1	-
319	377334.97	1335098.56	Аналитический метод	0.1	-
320	377305.15	1335073.55	Аналитический метод	0.1	-
321	377275.68	1335045.63	Аналитический метод	0.1	-
322	377204.20	1334977.90	Аналитический метод	0.1	-
323	377205.43	1334972.72	Аналитический метод	0.1	-
324	377228.32	1334956.68	Аналитический метод	0.1	-
325	377346.06	1334874.16	Аналитический метод	0.1	-
326	377316.92	1334894.59	Аналитический метод	0.1	-
327	377386.16	1334846.06	Аналитический метод	0.1	-
328	377541.39	1334737.27	Аналитический метод	0.1	-
329	377595.90	1334699.06	Аналитический метод	0.1	-
330	377599.59	1334696.48	Аналитический метод	0.1	-
331	377593.44	1334687.71	Аналитический метод	0.1	-
332	377543.17	1334615.98	Аналитический метод	0.1	-
333	377494.40	1334546.39	Аналитический метод	0.1	-
334	377502.99	1334540.40	Аналитический метод	0.1	-
335	377551.77	1334609.95	Аналитический метод	0.1	-

Раздел 3

Сведения о местоположении измененных (уточненных) границ объекта

1. Система координат -

2. Сведения о характерных точках границ объекта

Обозначение характерных точек границ	Существующие координаты, м		Измененные (уточненные) координаты, м		Метод определения координат характерной точки	Средняя квадратическая погрешность положения характерной точки (Mt), м	Описание обозначения точки на местности (при наличии)
	X	Y	X	Y			
1	2	3	4	5	6	7	8
-	-	-	-	-	-	-	

3. Сведения о характерных точках части (частей) границы объекта

Обозначение характерных точек части границы	Существующие координаты, м		Измененные (уточненные) координаты, м		Метод определения координат характерной точки	Средняя квадратическая погрешность положения характерной точки (Mt), м	Описание обозначения точки на местности (при наличии)
	X	Y	X	Y			
1	2	3	4	5	6	7	8
-	-	-	-	-	-	-	

Раздел 4

План границ объекта

Обзорная схема территориальной зоны Ж-1

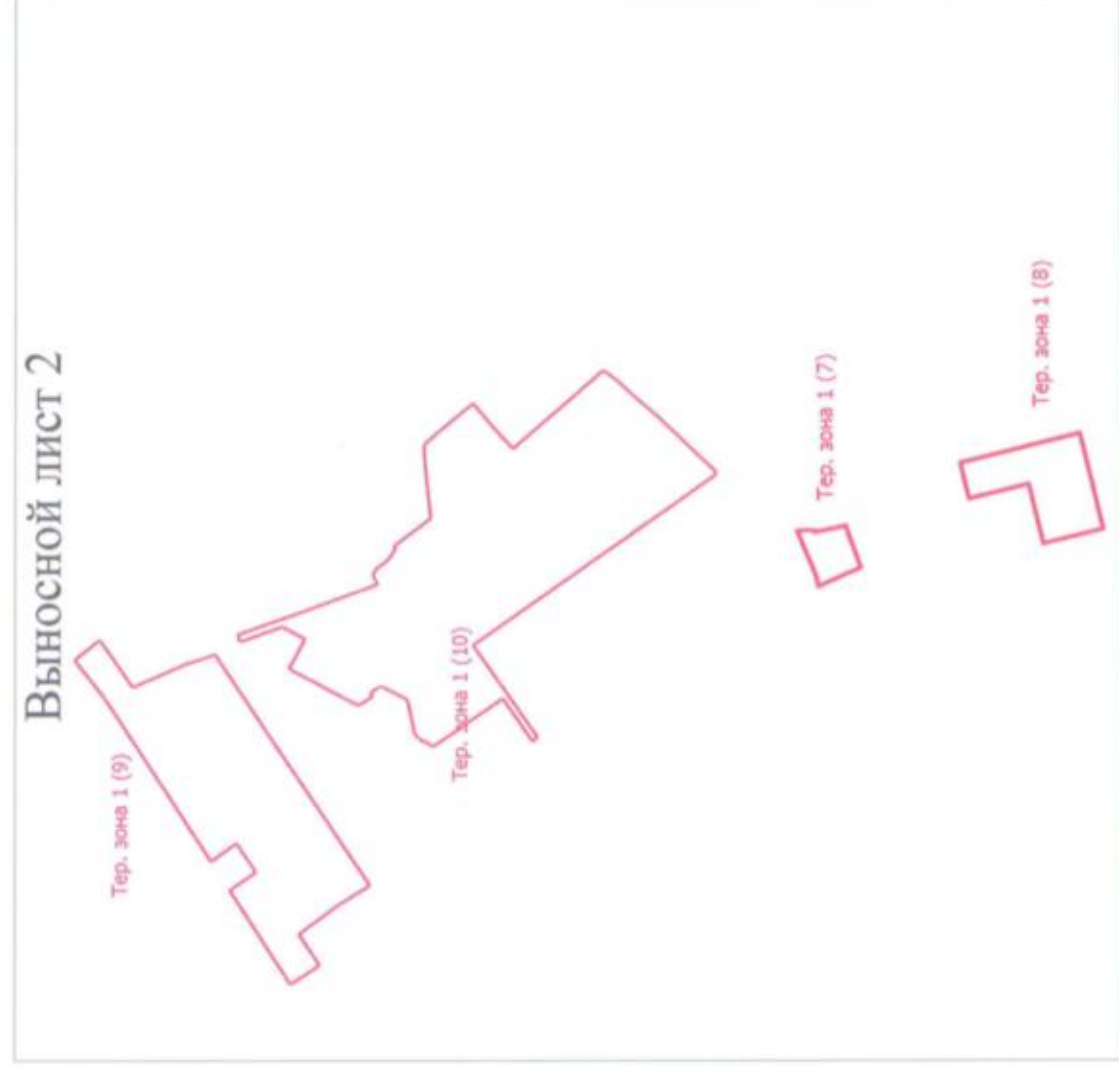
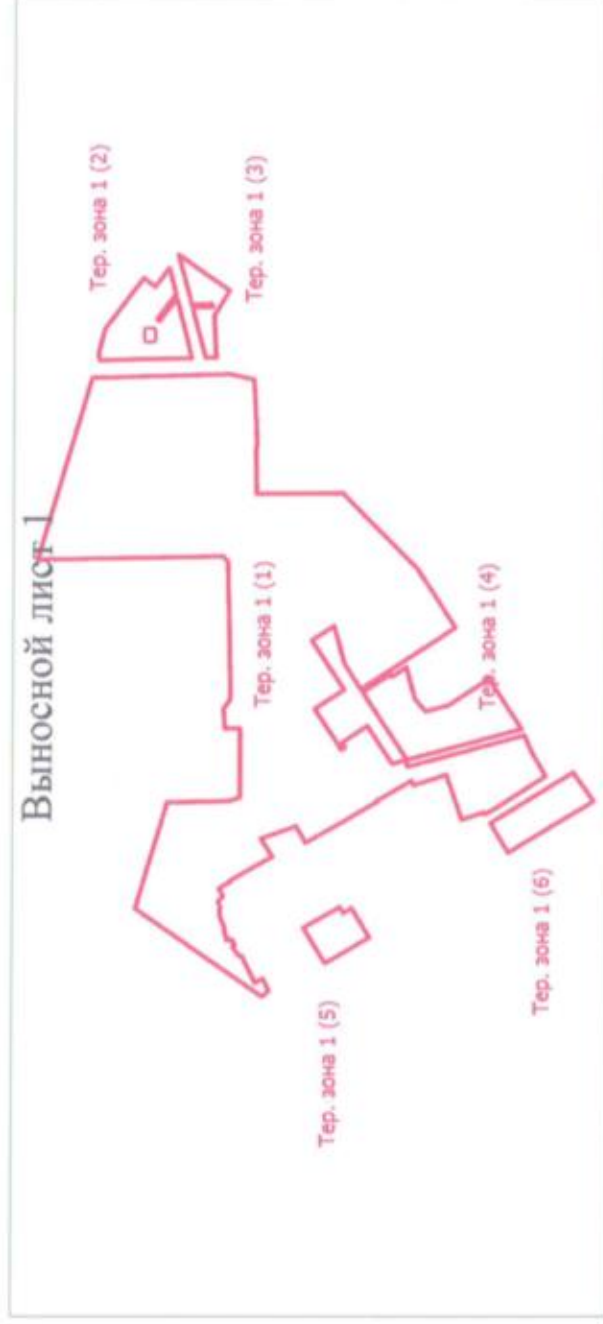

Масштаб 1:12000

Условные обозначения
— - Граница территориальной зоны

Подпись Жуков



Дата " 13 " 14 2014 г.

Место для отписки печати (при наличии) лица, составившего документ, удостоверяющий местоположения границ объекта

Раздел 4

План границ объекта

Выносной лист 1

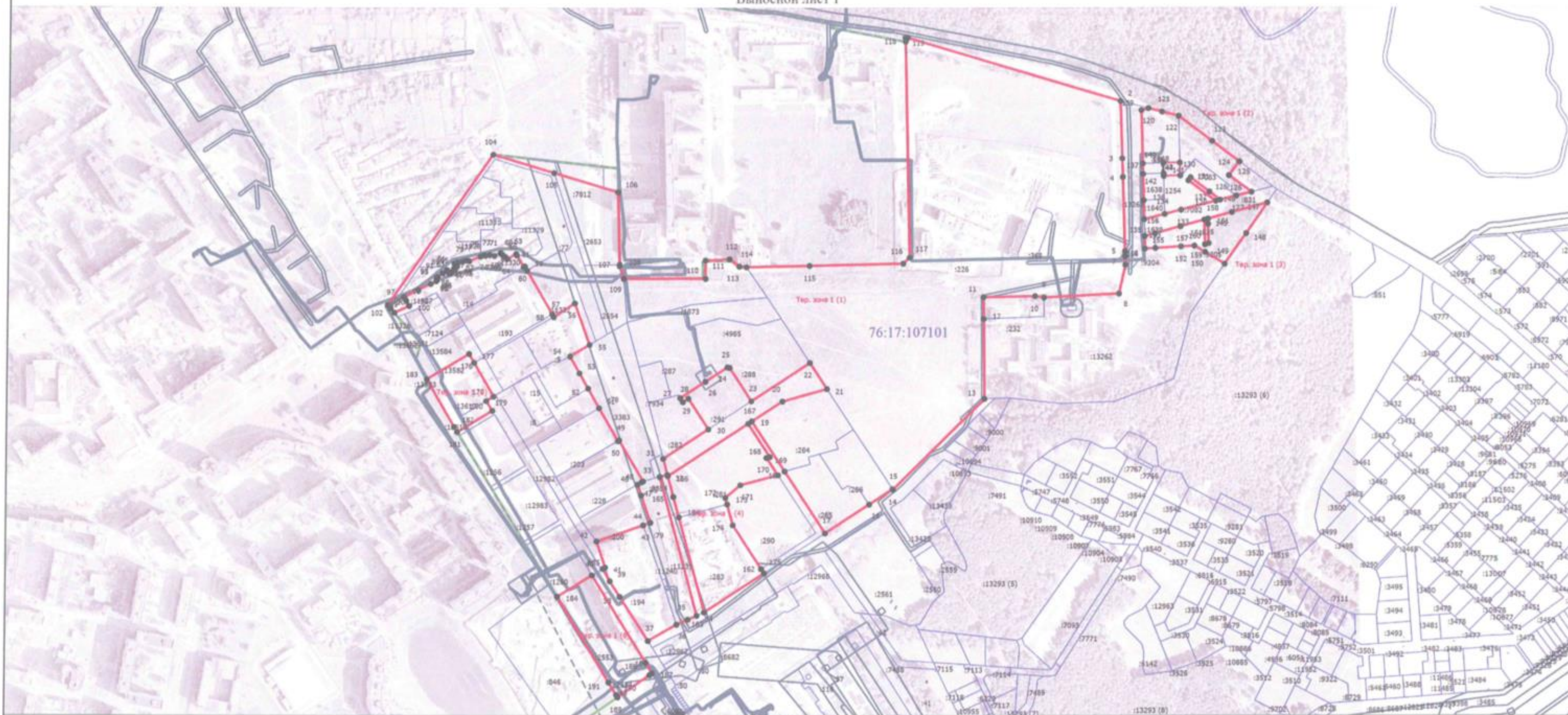

Масштаб 1:5500

Условные обозначения

- - Характерная точка границы, сведения о которой позволяют однозначно определить ее положение на местности
- (red line) - Граница территориальной зоны
- 1 - Обозначение новой характерной точки
- :9 - Кадастровый номер земельного участка
- (blue line) - Граница земельного участка
- - - - - (blue line) - Граница кадастрового квартала
- 76:17:107101 - Номер кадастрового квартала

Подпись _____

Журев



Дата " 13 " 12 2020 г.

Место для оттиска печати (при наличии) лица, составившего описание местоположения границ объекта

Раздел 4

План границ объекта

Выносной лист 2

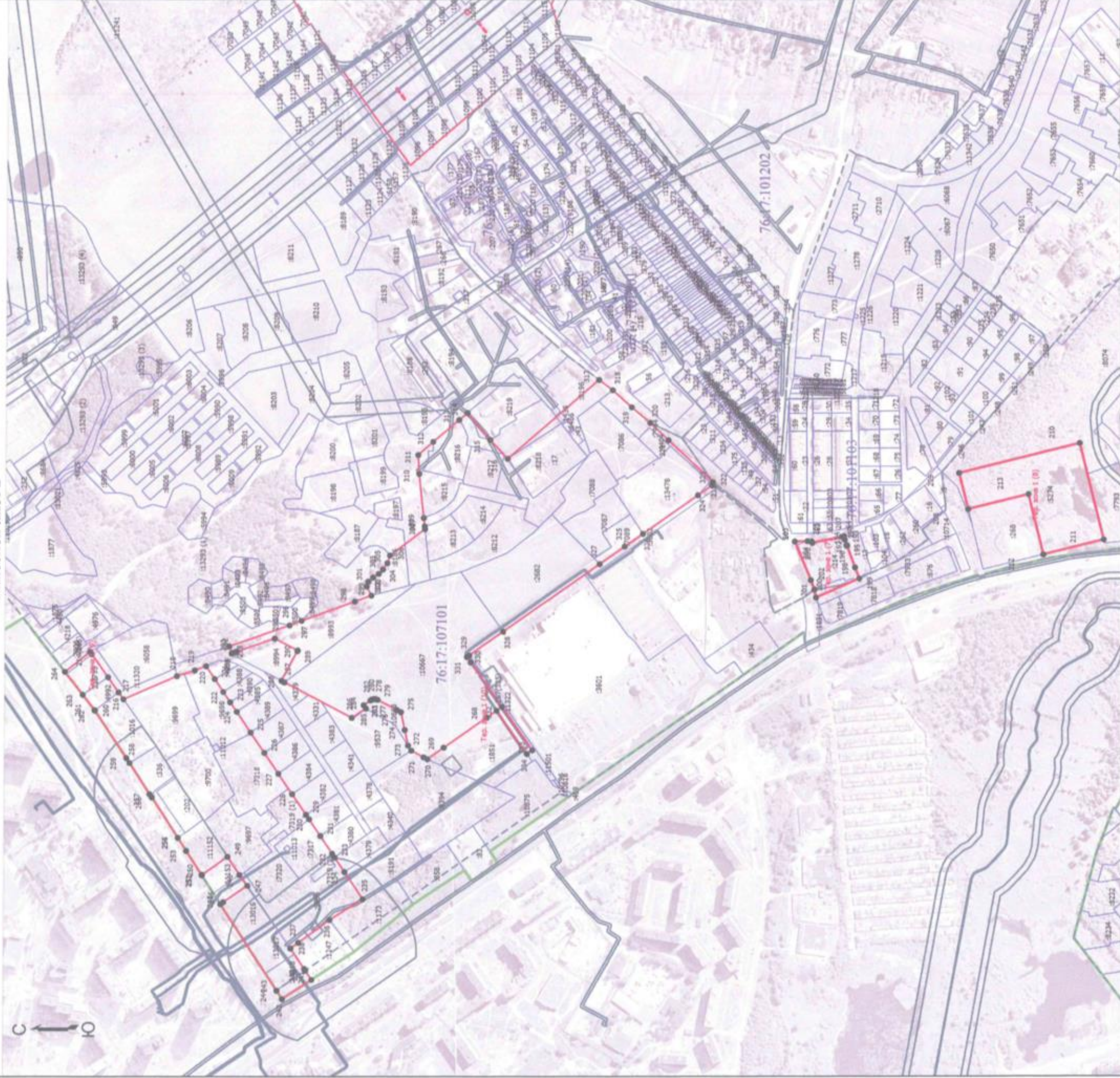

Условные обозначения

- - Характерная точка границы, сведения о которой позволяют однозначно определить ее положение на местности
- 1 — - Граница территориальной зоны
- :9 - Обозначение новой характерной точки
- - - - - Кадастровый номер земельного участка
- - - - - Граница земельного участка
- --- Граница кадастрового квартала
- 76:17:101101 - Номер кадастрового квартала



Подпись

Кулеви

Дата " 23 " 12 2020 г.

Место для оттиска печати (при наличии) лица, составившего описание местоположения границ объекта